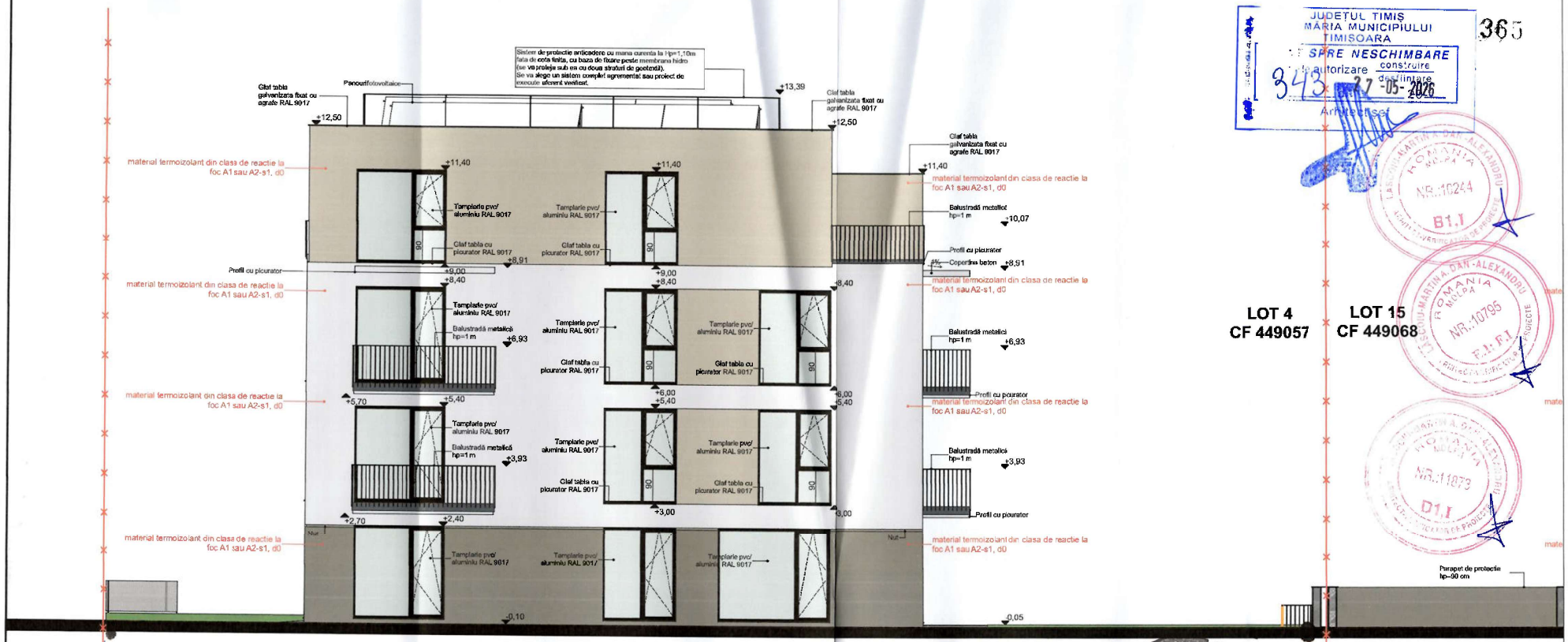

JUDEȚUL TIMIȘ
MARIA MUNICIPIULUI
TIMIȘOARA
SPRE NESCHIMBARE
Autorizare construire
343 27-05-2026
Arhitect-șef

365

LOT 4
CF 449057

LOT 15
CF 449068

LEGENDA

- Tencuiala decorativa de exterior alb NCS S 0500-N
- Tencuiala decorativa de exterior gri cald deschis NCS S 3005-G80Y
- Tencuiala decorativa de exterior gri cald inchis NCS S 5010-G90Y

CATEGORIA SI CLASA DE IMPORTANTA:
- Conform Legii nr.10/1995, privind calitatea lucrarilor in constructii si H.G.R. nr.925/1995 cu modificarile aduse de HGR 742/2018 si in conformitate cu metodologia elaborata de MLPAT,constructia propusa se incadreaza in categoria C de importanta- constructii de importanta normala.
- Conform Normativului P100-1/2013, Clasa III de importanta
- Proiectul se poate modifica doar cu acordul scris al proiectantului. In caz contrar, proiectantul este degravat de orice responsabilitate care decurge din modificarile aduse proiectului autorizat.

NOTA:
- Inainte de realizarea diifragmelor aferente putului de lift, se vor consulta specificatiile tehnice ai furnizorului privind geometria golurilor de usa si pozitia panoului de control
- cotele interioare sunt cote brute (fara finisaj) ; suprafetele interioare sunt nete (inclusiv finisaj)

ORDINUL ARHITECȚILOR DIN ROMÂNIA 5070 Răzvan Gabriel NEGRIȘANU Arhitect cu drept de semnătură

ORDINUL ARHITECȚILOR DIN ROMÂNIA 6976 Valentin SUMANARIU Arhitect cu drept de semnătură

S.C. RD Sign S.R.L. Timișoara, Str. Vulturilor nr. 14 Reg. Com. J35/4590/1992 C.U.I. 3981516 Tel. 40/0722624862 E-mail: rdsignstudio@gmail.com				Beneficiar: [redacted] Amplasament: Timișoara, CF nr. 449057 LOT 4	Proiect nr.: 445/LL4/2025
	Nume	Semnătura	Scara:	Denumire:	Faza:
Șef proiect	arh. Răzvan Negrișanu		1:100	**Construire imobil locuințe colective conform PUZ aprobat prin HCL 101/12.03.2019, împrejmuire și branșament utilități**	**DTAC LOT 4 CF 449057**
Proiectat	arh. Valentin Sumanariu				
	arh. Alexandra Lac		Data:	Titlu planșă: **Fatada Sud LOT 4 CF 449057**	Planșa nr.: A.15
Desenat	arh. Alexandra Lac		2026		